

LAMPIRAN 1: KURIKULUM

A. Program Studi Hukum Islam (Syari'ah)

1. Dasar Hukum

- a. Undang-undang Nomor 2 Tahun 1999 tentang Sistem Pendidikan Nasional;
- b. Peraturan Pemerintah Nomor 60 Tahun 1999 tentang Pendidikan Tinggi;
- c. Keputusan Menteri Pendidikan Nasional RI Nornor 232/U/2000 tentang Pedoman Penyusunan Kurikulum Pendidikan Tinggi dan Penilaian Hasil Belajar Mahasiswa;
- d. Keputusan Menteri Pendidikan Nasional RI Nomor 045/U/2000 tentang Kurikulum Inti Perguruan Tinggi;
- e. Statuta Universitas Islam Indonesia Tahun 2009;
- f. Keputusan Rektor Universitas Islam Indonesia Nomor 345/SK.Rek/BAAK/VIII/2002 tentang Mata Kuliah Universitas dan Penilaian Hasil Belajar Mahasiswa Universitas Islam Indonesia.
- g. Surat Keputusan Rektor No. 291a/SK-Rek/DA/VIII/2009 tentang Kurikulum 2009 Program Strata-1 (S-1) Program Studi Hukum Islam (Syari'ah) Fakultas Ilmu Agama Islam Universitas Islam Indonesia.

2. Visi, Misi dan Kompetensi Lulusan

a. Visi

Visi Program Studi Syari'ah (hukum Islam): "menjadi pusat rujukan pengembangan ilmu syari'ah (hukum Islam) dan unggul dalam melahirkan intelektual muslim yang kompeten secara teoritis dan praktis dalam bidang syari'ah (hukum Islam).

b. Misi

Misi program studi syari'ah (hukum Islam):

- 1) Menyiapkan pakar profesional dalam bidang ilmu syariah (hukum Islam) yang memiliki komitmen terhadap keunggulan kompetensi.
- 2) Mengembangkan, mengaktualisasikan dan mengkomunikasikan ilmu syari'ah (hukum Islam) melalui pendidikan dan pengajaran, penelitian, pengabdian pada masyarakat dan dakwah islamiyah

c. Kompetensi Lulusan

Kompetensi merupakan suatu konsep pendidikan yang menekankan pada pengembangan kemampuan dalam melaksanakan tugas dengan standar tertentu sehingga hasilnya dapat dirasakan oleh peserta didik berupa penguasaan terhadap seperangkat kompetensi tertentu. Kompetensi dapat pula dimaknai sebagai seperangkat tindakan cerdas penuh tanggung jawab yang dimiliki seseorang sebagai syarat untuk dianggap mampu oleh masyarakat dalam melaksanakan tugas-tugas dibidang pekerjaan tertentu.

Berdasarkan pada visi dan misi sebagaimana tersebut diatas, kompetensi lulusan yang dicanangkan oleh program studi syari'ah (hukum Islam) yaitu dihasilkannya lulusan yang memiliki ciri sebagai berikut :

- a. Aspek keahlian berdasarkan bidang ilmu:
 - 1) Menguasai dan mampu mengembangkan ilmu Syari'ah (hukum Islam) serta mampu mengimplementasikannya
 - 2) Menguasai teori litigasi dan non-litigasi, terutama pada lembaga Peradilan Agama
 - 3) Menguasai teori dan praktik bidang kerja Kementerian Agama
- b. Aspek kompetensi keunggulan/spesifik
 - 1) Menguasai praktik peradilan di lembaga Peradilan Agama
 - 2) Menguasai praktik kepenghuluan (pernikahan dan perwakafan)
 - 3) Menguasai teori dan praktik kewarisan Islam
 - 4) Menguasai teori dan praktik hisab dan rukyat
- c. Aspek keahlian berdasarkan profesionalisme
 - 1) Menguasai teknik kepengacaraan pada bidang Peradilan Agama
 - 2) Menguasai praktik konsultasi hukum keperdataan Islam
 - 3) Menguasai metode penelitian hukum Islam

3. Sebaran Matakuliah per Kelompok

KELOMPOK	KODE	MATAKULIAH	SKS	
Matakuliah Inti	MKB	10001831	Skripsi	4
		42100111	Tafsir Ahkam	2
		42100211	Ilmu Falak I	2
		42100411	Peradilan Agama	2
		42100611	Hadis Ahkam	2
		42101111	Filsafat Hukum Islam	2
		42101311	Praktek Peradilan	2
	MKK	42000522	Hadis	2
		42000722	Tafsir	2
		42100121	Pengantar Ilmu Hukum	4
		42100221	Pengantar Hukum Islam	2
		42100421	Ilmu Hadis	2

KELOMPOK	KODE	MATAKULIAH	SKS	
	42100521	Ilmu al-Qur'an & Ilmu Tafsir	4	
	42100721	Pengantar Hukum Indonesia	4	
	42100821	Ushul Fiqh I	2	
	42100921	Mu'amalah	2	
	42101021	Munakahat	3	
	42101121	Ushul Fiqh II	2	
	42101321	Mawaris	2	
	42101421	Hukum Wakaf	2	
	42101521	Hukum Perdata	4	
	42101821	Hukum Perdata Islam di Indonesia	2	
	42102021	Ekonomi Islam	2	
	42102121	Hukum Zakat dan Pajak	2	
	42102221	Hukum Pidana	4	
	42102621	Jinayah	2	
	MPB	10001152	KKN Reguler I	2
		10001252	KKN Reguler II	2
		10001352	KKN Extension	2
		10001452	KKN Mandiri	2
		10001552	KKN Kemitraan	2
		10001652	KKN Paper	2
		10001752	KKN Permagangan	2
	MPK	10000511	Pendidikan Pancasila	2
		10000611	Pendidikan Kewarganegaraan	2
		10000711	Pendidikan Agama I (Aqidah)	2
		10000811	Pendidikan Agama II (Ibadah & Akhlak)	2
		10001711	Bahasa Inggris I	2
42000142		Bahasa Arab I	2	
42000343		Bahasa Indonesia	2	
Matakuliah Institusional	MKB	10001631	Kewirausahaan	2
		42100312	Ilmu Falak II	2
		42100512	Metode Penelitian dan Penulisan Hukum	3
		42100712	Masalah Fikih Kontemporer	2
		42100912	Legal Drafting dan Tehnik Pembuatan Kontrak	2
		42101012	Hukum Perikatan	2
		42101412	Advokatur	2
	MKK	42100322	Ilmu Mantiq	2
		42100622	Ilmu Negara	2

KELOMPOK	KODE	MATAKULIAH	SKS	
	42101222	Siyasah	2	
	42101622	Hukum Adat	2	
	42101722	Hukum Perbankan Syari'ah	2	
	42101922	Kaidah Fiqhiyyah	2	
	42102322	Hukum Tata Negara	4	
	42102422	Hukum Administrasi Negara	4	
	42102522	Hukum Acara Perdata	3	
	42102722	Hukum Dagang	3	
	42102822	Hukum Agraria	3	
	MPB	42100132	Hukum dan HAM	2
		42100232	Etika Profesi Hukum	2
	MPK	10000911	Studi Kepemimpinan Islam	2
		10001011	Pemikiran & Peradaban Islam	2
		42000242	Bahasa Arab II	2
		42000642	Metodologi Studi Islam	3
		42100142	Bahasa Arab III	2
		42100242	Statistik	3
		10000117	Pekan Ta'aruf	0
		10000217	ONDI	0
		10000317	BTAQ	0
10000417		LKID	0	
Matakuliah Pilihan	MKB	42100812	Fikih Berbasic IT	2
		42101212	Manajemen Bisnis Islam	2
	MKK	42102922	Hukum Acara Pidana	2
		42103022	Sosiologi Hukum	2
		42103122	Hukum Asuransi Syari'ah	2
		42103222	Hukum Ketenagakerjaan	2
		42103322	Ilmu Jurnalistik	2
		42103422	Kepaniteraan	2

4. Sebaran Matakuliah per Semester

KODE	MATAKULIAH	SKS	W/P	SYARAT AMBIL	SYARAT LULUS
SEMESTER I					
10000117	Pekan Ta'aruf	0	W		C
10000217	ONDI	0	W		C
10000317	BTAQ	0	W		C
10000511	Pendidikan Pancasila	2	W		C

KODE	MATAKULIAH	SKS	W/P	SYARAT AMBIL	SYARAT LULUS
10000711	Pendidikan Agama I (Aqidah)	2	W		C
10001711	Bahasa Inggris I	2	W		C
42000142	Bahasa Arab I	2	W		D
42100121	Pengantar Ilmu Hukum	4	W		D
42100221	Pengantar Hukum Islam	2	W		D
42100421	Ilmu Hadis	2	W		D
42100521	Ilmu al-Qur'an & Ilmu Tafsir	4	W		D
JUMLAH SKS DISEDIAKAN		20			
SEMESTER II					
10000417	LKID	0	W	Lulus ONDI	C
10000611	Pendidikan Kewarganegaraan	2	W		C
10000811	Pendidikan Agama II (Ibadah & Akhlak)	2	W		C
10001011	Pemikiran & Peradaban Islam	2	W		C
42000242	Bahasa Arab II	2	W	Bahasa Arab I (D)	D
42000722	Tafsir	2	W	Ilmu Tafsir (D)	D
42100622	Ilmu Negara	2	W		D
42100721	Pengantar Hukum Indonesia	4	W		D
42100821	Ushul Fiqh I	2	W		D
42100921	Mu'amalah	2	W	Pengantar Hukum Islam (D)	D
42101021	Munakahat	3	W	Pengantar Hukum Islam (D)	D
JUMLAH SKS DISEDIAKAN		23			
SEMESTER III					
10000911	Studi Kepemimpinan Islam	2	W	Lulus LKID	C
42000343	Bahasa Indonesia	2	W		D
42000522	Hadis	2	W	Ilmu Hadis (D)	D
42100111	Tafsir Ahkam	2	W	Tafsir (D)	D
42100211	Ilmu Falak I	2	W		D
42100322	Ilmu Mantiq	2	W		D
42101121	Ushul Fiqh II	2	W	Ushul Fiqh I (D)	D
42101321	Mawaris	2	W	Pengantar Hukum Islam (D)	D
42101421	Hukum Wakaf	2	W	Pengantar Hukum Islam (D)	D
42100142	Bahasa Arab III	2	W	Bahasa Arab II (D)	D
42100242	Statistik	3	W		D

KODE	MATAKULIAH	SKS	W/P	SYARAT AMBIL	SYARAT LULUS
JUMLAH SKS DISEDIAKAN		23			
SEMESTER IV					
42100312	Ilmu Falak II	2	W	Ilmu Falak I (D)	D
42100411	Peradilan Agama	2	W	Pengantar Ilmu Hukum (D), Pengantar Hukum Islam (D)	D
42100512	Metode Penelitian dan Penulisan Hukum	3	W	Pengantar Ilmu Hukum (D), Pengantar Hukum Indonesia (D)	C
42100611	Hadis Ahkam	2	W	Hadits (D)	D
42101521	Hukum Perdata	4	W	Pengantar Ilmu Hukum (D)	D
42101722	Hukum Perbankan Syari'ah	2	W	Mu'amalah (D)	D
42101821	Hukum Perdata Islam di Indonesia	2	W	Pengantar Hukum Islam (D)	D
42101922	Kaidah Fiqhiyyah	2	W	Pengantar Hukum Islam (D), Ushul Fiqh I (D)	D
42102021	Ekonomi Islam	2	W	Mu'amalah (D)	D
Matakuliah Pilihan					
JUMLAH SKS DISEDIAKAN		23			
SEMESTER V					
42102121	Hukum Zakat dan Pajak	2	W	Pengantar Hukum Islam (D), Pengantar Hukum Indonesia (D)	D
42102221	Hukum Pidana	4	W	Pengantar Ilmu Hukum (D)	D
42102322	Hukum Tata Negara	4	W	Pengantar Ilmu Hukum (D), Ilmu Negara (D)	D
42102422	Hukum Administrasi Negara	4	W	Pengantar Ilmu Hukum (D), Pengantar Hukum Indonesia (D), Ilmu Negara (D)	D
42102522	Hukum Acara Perdata	3	W	Hukum Perdata (D)	D
42102621	Jinayah	2	W	Pengantar Hukum Islam (D)	D
42100132	Hukum dan HAM	2	W	Pengantar Ilmu Hukum (D)	D
JUMLAH SKS DISEDIAKAN		21			
SEMESTER VI					
10001631	Kewirausahaan	2	W		C
42000642	Metodologi Studi Islam	3	W		D
42100912	Legal Drafting dan Tehnik Pembuatan Kontrak	2	W	Pengantar Ilmu Hukum (D), Pengantar Hukum Indonesia (D)	D

KODE	MATAKULIAH	SKS	W/P	SYARAT AMBIL	SYARAT LULUS
42101012	Hukum Perikatan	2	W	Pengantar Ilmu Hukum (D), Pengantar Hukum Indonesia (D)	D
42101111	Filsafat Hukum Islam	2	W	Pengantar Hukum Islam (D)	D
42101622	Hukum Adat	2	W	Pengantar Ilmu Hukum (D)	D
42102822	Hukum Agraria	3	W	Pengantar Ilmu Hukum (D)	D
42101412	Advokatur	2	W	Pengantar Ilmu Hukum (D), Pengantar Hukum Indonesia (D), Hukum Acara Perdata (D)	D
Matakuliah Pilihan					
JUMLAH SKS DISEDIAKAN		22			
SEMESTER VII					
42100712	Masalah Fikih Kontemporer	2	W	Pendidikan Agama II (Ibadah & Akhlak) (D), Mu'amalah (D), Munakahat (D), Mawaris (D), Jinayah (D), Hukum Wakaf (D), Ushul Fiqh I (D)	D
42101311	Praktek Peradilan	2	W	Hukum Acara Perdata (D)	B
42101222	Siyasah	2	W	Pengantar Hukum Islam (D)	D
42102722	Hukum Dagang	3	W	Pengantar Ilmu Hukum (D)	D
42100232	Etika Profesi Hukum	2	W	Pengantar Ilmu Hukum (D)	D
Matakuliah Pilihan					
JUMLAH SKS DISEDIAKAN		21			
SEMESTER VIII					
10001152	KKN Reguler I	2	W	Lihat Buku Pedoman	C
10001252	KKN Reguler II				
10001352	KKN Extension				
10001452	KKN Mandiri				
10001552	KKN Kemitraan				
10001652	KKN Paper				
10001752	KKN Permagangan				
10001831	Skripsi	4	W	Lihat Buku Pedoman	B
JUMLAH SKS DISEDIAKAN		6			

Daftar Matakuliah Pilihan

KODE	MATAKULIAH	SKS	SYARAT AMBIL
42100812	Fikih Berbasic IT	2	Bahasa Arab I (D)
42101212	Manajemen Bisnis Islam	2	Mu'amalah (D)
42102922	Hukum Acara Pidana	2	Hukum Pidana (D)
42103022	Sosiologi Hukum	2	Pengantar Ilmu Hukum (D), Pengantar Hukum Indonesia (D)
42103122	Hukum Asuransi Syari'ah	2	
42103222	Hukum Ketenagakerjaan	2	
42103322	Ilmu Jurnalistik	2	
42103422	Kepaniteraan	2	

Keterangan:

Syarat minimal mengambil matakuliah pilihan program studi Hukum Islam (Syari'ah) adalah 4 SKS dari 16 SKS yang disediakan.

B. Program Studi Pendidikan Agama Islam**1. Dasar Hukum**

- a. Undang-undang Nomor 2 Tahun 1999 tentang Sistem Pendidikan Nasional;
- b. Peraturan Pemerintah Nomor 60 Tahun 1999 tentang Pendidikan Tinggi;
- c. Keputusan Menteri Pendidikan Nasional RI Nornor 232/U/2000 tentang Pedoman Penyusunan Kurikulum Pendidikan Tinggi dan Penilaian Hasil Belajar Mahasiswa;
- d. Keputusan Menteri Pendidikan Nasional RI Nomor 045/U/2000 tentang Kurikulurn Inti Perguruan Tinggi;
- e. Statuta Universitas Islam Indonesia Tahun 2009;
- f. Keputusan Rektor Universitas Islam Indonesia Nomor 345/SK.Rek/BAAK/VIII/2002 tentang Mata Kuliah Universitas dan Penilaian Hasil Belajar Mahasiswa Universitas Islam Indonesia.
- g. Surat Keputusan Rektor No. 291c/SK-Rek/DA/VIII/2009 tentang Kurikulum 2009 Program Strata-1 (S-1) Program Studi Pendidikan Agama Islam Fakultas Ilmu Agama Islam Universitas Islam Indonesia.

2. Visi, Misi dan Kompetensi Lulusan**a. Visi**

Visi Program Studi Pendidikan Agama Islam Menjadi pusat rujukan pengembangan pendidikan Islam yang berkualitas dan termasuk 10 besar menurut Badan Akreditasi Nasional sebelum tahun 2010

b. Misi

Misi Program Studi Pendidikan Agama Islam adalah sebagai berikut:

- 1) Menyiapkan guru dan konsultan profesional dalam bidang pendidikan Islam yang memiliki komitmen terhadap keunggulan kompetensi, kompetitif, dan inovatif.
- 2) Mengembangkan, mengaktualisasikan, dan mengkomunikasikan ilmu pendidikan Islam melalui pengajaran, penelitian, pengabdian pada masyarakat dan da'wah Islamiyah.

c. Kompetensi Lulusan

Secara umum kompetensi lulusan Program Studi Pendidikan Agama Islam adalah:

- 1) Credible, berarti dapat dipercaya, memiliki tanggung jawab tinggi dan berkompeten di bidang pendidikan Islam;
- 2) Capable, berarti memiliki kecakapan dan keterampilan keguruan yang banyak dan berkualitas;
- 3) Confidence, artinya memiliki keyakinan yang kuat dan kemandirian sehingga mampu mengaktualisasikan potensi diri secara optimal;
- 4) Communicative, artinya mampu berkomunikasi secara efektif dan berinteraksi sosial, dan
- 5) Uswah, artinya berkepribadian utuh, berwatak, dan berakhlak mulia, sehingga patut dijadikan contoh teladan bagi bangsa dan umatnya.

Secara spesifik kompetensi lulusan Program Studi Pendidikan Agama Islam meliputi:

- 1) Aspek keahlian berdasarkan bidang ilmu:
 - a) Menguasai teori-teori pendidikan Islam
 - b) Berkompeten menerapkan teori-teori pendidikan Islam klasik dan kontemporer di lembaga pendidikan Islam seperti sekolah menengah pertama/madrasah tsanawiyah, sekolah menengah atas/madrasah aliyah serta lembaga pendidikan non-formal
 - c) Mampu mengembangkan riset-riset pendidikan Islam.
- 2). Aspek kompetensi keunggulan/spesifik
 - a) Berkompeten dalam mendesain model-model pelatihan
 - b) Berkompeten dalam manajemen sekolah
 - c) Berkompeten mengelola lembaga pendidikan Islam
 - d) Berkompeten menjadi guru yang berkarakter Islami dan berkepribadian kebangsaan
 - e) Memiliki keahlian dalam kepemimpinan dan manajemen pendidikan Islam
- 3) Aspek keahlian berdasarkan profesionalisme
 - a) Berjiwa intelektual dan berkarakter guru Islami yang dapat menjadi uswatun hasanah bagi insan pendidikan
 - b) Berkompeten mengaplikasikan nilai-nilai pendidikan Islam

- c) Berkompeten mengimplementasikan perencanaan, pelaksanaan dan evaluasi pendidikan Islam di lembaga pendidikan Islam
- d) Berkompeten dalam menerapkan strategi, metode, teknik pembelajaran di lembaga pendidikan Islam.

3. Matakuliah Pendukung Kompetensi

KOMPETENSI	STANDAR KOMPETENSI	MATAKULIAH	SKS
KOMPETENSI UTAMA			
CREDIBLE	Amanah, integritas, tanggung jawab, dan kompetensi pendidikan Islam	Pendidikan Agama I	2
		Dasar-Dasar Kependidikan	3
		Ilmu Pendidikan Islam	3
		Pendidikan Nasional	2
		Filsafat Umum	3
		Ilmu Alamiah Dasar	2
		Metodologi Studi Islam	3
		Isu-Isu Pendidikan Islam	2
		Tafsir	2
		Hadis	2
		Fiqh (Muamalah, munakahat, mawaris)	3
		Fiqh Kontemporer	2
		Ulumul Qur'an	2
		Ulumul Hadis	2
		Tafsir Tarbawi	2
		Hadis Tarbawi	2
		Pengembangan Kurikulum PAI	3
Agama dan Sains	2		
Filsafat Pendidikan Islam	3		
Filsafat Ilmu	3		
KOMPETENSI PENDUKUNG			
CAPABLE	Cakap dan terampil dalam PBM, kemampuan keilmuan, spesifikasi keilmuan, dan kecakapan keguruan	Disain Pembelajaran	3
		Disain Pelatihan Pendidikan	2
		Pendidikan Anak Luar Biasa	2
		Pengembangan Sistem Evaluasi PAI	3
		Praktik Pengalaman Lapangan I	2
		Praktik Pengalaman Lapangan II	4
		Media Pembelajaran	3
		Manajemen Pendidikan	3
		Materi PAI (SD,MI-SMA/MA/SMK)	4

KOMPETENSI	STANDAR KOMPETENSI	MATAKULIAH	SKS
		Teknologi Pendidikan	2
		Statistik	2
		Statistik Pendidikan	3
		Metodologi Penelitian	3
		Penjaminan Mutu Pendidikan	3
		Penelitian Tindakan Kelas	2
		Pendidikan Andragogi	2
		Pendidikan Anak Usia Dini	3
		Ushul Fiqh	2
KOMPETENSI PELENGKAP			
CONFIDENCE	Memiliki keyakinan yang kuat untuk mengaktualisasikan potensi yang dimiliki	Psikologi Umum	3
		Psikologi Belajar	3
		Psikologi Perkembangan	3
		Psikologi Agama	2
		Psikologi Konseling Sekolah	3
		Psikologi Pendidikan	2
COMMUNICATIVE	Kemampuan menyampaikan ide dan berinteraksi sosial	Bahasa Indonesia	2
		Bahasa Arab I	2
		Bahasa Arab II	2
		Bahasa Inggris I	2
		Bahasa Inggris II	2
		Sosiologi Pendidikan	2
		Komunikasi Pendidikan	2
		Psikologi Sosial	2
		Kewirausahaan	2
		Kuliah Kerja Nyata (KKN)	2
		Teknik Penulisan Skripsi	2
		Skripsi	4
		USWAH	Memiliki watak, dan akhlak mulia yang dapat diteladani
Pendidikan Pancasila	2		
Pendidikan Kewarganegaraan	2		
Akhlak Tasawuf	2		
Studi Kepemimpinan Islam	2		
Pemikiran dan Peradaban Islam	2		
Kesehatan Mental	2		

4. Sebaran Matakuliah per Kelompok

KELOMPOK	KODE	MATAKULIAH	SKS	
Matakuliah Inti	MBB	42200151	Praktik Pengalaman Lapangan II*	4
	MKB	10001831	Skripsi	4
		42200311	Filsafat Pendidikan Islam*	3
		42200411	Fiqh Kontemporer	2
		42200511	Fiqh(Muamalah,Munakahat,Mawaris)	3
		42200811	Materi PAI (MI, MTs, MA)	4
		42200911	Media Pembelajaran	3
		42201111	Pengembangan Kurikulum PAI	3
		42201211	Pengembangan Sistem Evaluasi PAI	3
		42201311	Psikologi Agama	2
	MKK	42200121	Dasar-Dasar Pendidikan	3
		42200221	Filsafat Umum	3
		42200621	Metodologi Penelitian	3
		42201221	Psikologi Umum	3
		42201321	Statistik	2
		42201421	Ulumul Hadis	2
		42201521	Ulumul Qur'an	2
		42201621	Ushul Fiqh	2
	MPB	42200231	Ilmu Tasawuf	2
		42200431	Praktik Pengalaman lapangan I	2
	MPK	10000511	Pendidikan Pancasila	2
		10000611	Pendidikan Kewarganegaraan	2
		10000711	Pendidikan Agama I (Aqidah)	2
		10001711	Bahasa Inggris I	2
		42000142	Bahasa Arab I	2
		42000642	Metodologi Studi Islam	3
	Matakuliah Institusional	MBB	10001152	KKN Reguler I
10001252			KKN Reguler II	2
10001352			KKN Extension	2
10001452			KKN Mandiri	2
10001552			KKN Kemitraan	2
10001652			KKN Paper	2
10001752			KKN Permagangan	2
MKB		10001631	Kewirausahaan	2
		42200112	Disain Pelatihan Pendidikan	2
		42200212	Disain Pembelajaran	3
		42200612	Ilmu Pendidikan Islam	3

KELOMPOK	KODE	MATAKULIAH	SKS	
	42201412	Psikologi Belajar	3	
	42201512	Psikologi Konseling Sekolah	3	
	42201612	Psikologi Perkembangan	3	
	42201712	Psikologi Sosial	2	
	42201812	Statistik Pendidikan*	3	
	42201912	Teknik Penulisan Skripsi	2	
	MKK	42000343	Bahasa Indonesia	2
		42000522	Hadis*	2
		42000722	Tafsir*	2
		42200422	Komunikasi Pendidikan	2
		42200522	Manajemen Pendidikan	3
		42200722	Pendidikan Anak Usia Dini	3
		42200822	Pendidikan Nasional	2
		42200922	Penelitian Tindakan kelas	2
		42201022	Penjaminan Mutu Pendidikan	3
		42201122	Psikologi Pendidikan	2
	MPB	42200132	Agama dan Sains	2
		42200332	Hadis Tarbawi*	2
		42200532	Sosiologi Pendidikan	2
		42200632	Tafsir Tarbawi*	2
	MPK	10000811	Pendidikan Agama II (Ibadah Akhlaq)	2
		10000911	Studi Kepemimpinan Islam	2
		10001011	Pemikiran dan Peradaban Islam	2
		42000242	Bahasa Arab II*	2
		42000443	Bahasa Inggris II*	2
		42200142	Filsafat Ilmu*	3
		42200242	Ilmu Alamiyah Dasar	2
		10000117	Pekan Ta'aruf	0
		10000217	ONDI	0
		10000317	BTAQ	0
10000417	LKID	0		
Matakuliah Pilihan	MKB	42200712	Kesehatan Mental	2
		42201012	Pendidikan Anak Luar Biasa	2
	MKK	42200322	Isu-Isu Pendidikan Islam	2
	MPK	42200342	Pendidikan Andragogi	2
		42200442	Teknologi Pendidikan	2

5. Sebaran Matakuliah per Semester

KODE	MATAKULIAH	SKS	W/P	SYARAT AMBIL	SYARAT LULUS
SEMESTER I					
10000117	Pekan Ta'aruf	0	W		C
10000217	ONDI	0	W		C
10000511	Pendidikan Pancasila	2	W		C
10000711	Pendidikan Agama I (Aqidah)	2	W		C
10001711	Bahasa Inggris I	2	W		C
42000142	Bahasa Arab I	2	W		D
42000343	Bahasa Indonesia	2	W		D
42200221	Filsafat Umum	3	W		B
42200242	Ilmu Alamiah Dasar	2	W		D
42200822	Pendidikan Nasional	2	W		D
42201221	Psikologi Umum	3	W		B
JUMLAH SKS DISEDIAKAN		20			
SEMESTER II					
10000317	BTAQ	0	W		C
10000417	LKID	0	W	Lulus ONDI	C
10000611	Pendidikan Kewarganegaraan	2	W		C
42000242	Bahasa Arab II	2	W	Bahasa Arab I (C)	D
42000443	Bahasa Inggris II	2	W	Bahasa Inggris I (C)	D
42200121	Dasar-Dasar Pendidikan	3	W		B
42200612	Ilmu Pendidikan Islam	3	W		D
42201421	Ulumul Hadis	2	W		B
42201521	Ulumul Qur'an	2	W		B
42201612	Psikologi Perkembangan	3	W	Psikologi Umum (C)	D
42201712	Psikologi Sosial	2	W	Psikologi Umum (C)	D
JUMLAH SKS DISEDIAKAN		21			
SEMESTER III					
10000811	Pendidikan Agama II (Ibadah Akhlaq)	2	W	Pendidikan Agama I (Aqidah)	C
10000911	Studi Kepemimpinan Islam	2	W	Lulus LKID	C
10001011	Pemikiran dan Peradaban Islam	2	W		C
10001631	Kewirausahaan	2	W		C
42000522	Hadis	2	W	Ulumul Hadis (C)	C
42000722	Tafsir	2	W	Ulumul Quran (C)	C
42200112	Disain Pelatihan Pendidikan	2	W		D

KODE	MATAKULIAH	SKS	W/P	SYARAT AMBIL	SYARAT LULUS
42200532	Sosiologi Pendidikan	2	W		D
42201122	Psikologi Pendidikan	2	W	Psikologi Umum (C)	D
42200511	Fiqh (Muamalah, Munakahat, Mawaris)	3	W		D
42201321	Statistik	2	W		C
JUMLAH SKS DISEDIAKAN		23			
SEMESTER IV					
42200231	Ilmu Tasawuf	2	W		D
42200311	Filsafat Pendidikan Islam	3	W	Filsafat Umum (C)	D
42200332	Hadis Tarbawi	2	W	Hadis (C)	D
42200422	Komunikasi Pendidikan	2	W		D
42200522	Manajemen Pendidikan	3	W		D
42200621	Metodologi Penelitian	3	W	30 SKS	C
42200632	Tafsir Tarbawi	2	W	Tafsir (C)	D
42201311	Psikologi Agama	2	W	Psikologi Umum (C)	D
42201812	Statistik Pendidikan	3	W	Statistik (C)	D
JUMLAH SKS DISEDIAKAN		22			
SEMESTER V					
42200212	Disain Pembelajaran	3	W		C
42200811	Materi PAI (MI, MTs, MA)	4	W		D
42200911	Media Pembelajaran	3	W		C
42201111	Pengembangan Kurikulum PAI	3	W		D
42201211	Pengembangan Sistem Evaluasi PAI	3	W		D
42201512	Psikologi Konseling Sekolah	3	W		D
42201621	Ushul Fiqh	2	W		D
42201912	Teknik Penulisan Skripsi	2	W		C
JUMLAH SKS DISEDIAKAN		23			
SEMESTER VI					
42000642	Metodologi Studi Islam	3	W		D
42200142	Filsafat Ilmu	3	W	Filsafat Umum (C)	D
42200411	Fiqh Kontemporer	2	W		D
42200431	Praktik Pengalaman lapangan I	2	W	Desain Pembelajaran (C); dan Media Pembelajaran (C)	B
42200922	Penelitian Tindakan kelas	2	W		D
42201022	Penjaminan Mutu Pendidikan	3	W		D

KODE	MATAKULIAH	SKS	W/P	SYARAT AMBIL	SYARAT LULUS
42201412	Psikologi Belajar	3	W	Psikologi Umum (C)	D
	<i>Matakuliah Pilihan</i>	2	P		D
JUMLAH SKS DISEDIAKAN		20			
SEMESTER VII					
42200132	Agama dan Sains	2	W		D
42200151	Praktik Pengalaman Lapangan II	4	W	PPL I (B)	B
42200722	Pendidikan Anak Usia Dini	3	W		D
	<i>Matakuliah Pilihan</i>	2	P		D
JUMLAH SKS DISEDIAKAN		11			
SEMESTER VIII					
10001152	KKN Reguler I	2	W	Lihat Buku Pedoman	C
10001252	KKN Reguler II				
10001352	KKN Extension				
10001452	KKN Mandiri				
10001552	KKN Kemitraan				
10001652	KKN Paper				
10001752	KKN Permagangan				
10001831	Skripsi	4	W	Metodologi Penelitian (C)	B
JUMLAH SKS DISEDIAKAN		6			

Daftar Matakuliah Pilihan

KODE	MATAKULIAH	SKS
42200712	Kesehatan Mental	2
42201012	Pendidikan Anak Luar Biasa	2
42200322	Isu-Isu Pendidikan Islam	2
42200342	Pendidikan Andragogi	2
42200442	Teknologi Pendidikan	2

Keterangan:

Syarat minimal mengambil matakuliah pilihan program studi Pendidikan Agama Islam adalah 4 SKS dari 10 SKS yang disediakan.

C. Program Studi Ekonomi Islam

1. Dasar Hukum

- a. Undang-undang Nomor 2 Tahun 1999 tentang Sistem Pendidikan Nasional;
- b. Peraturan Pemerintah Nomor 60 Tahun 1999 tentang Pendidikan Tinggi;
- c. Keputusan Menteri Pendidikan Nasional RI Nornor 232/U/2000 tentang Pedoman Penyusunan Kurikulum Pendidikan Tinggi dan Penilaian Hasil Belajar Mahasiswa;
- d. Keputusan Menteri Pendidikan Nasional RI Nomor 045/U/2000 tentang Kurikulum Inti Perguruan Tinggi;
- e. Statuta Universitas Islam Indonesia Tahun 2009;
- f. Keputusan Rektor Universitas Islam Indonesia Nomor 345/SK.Rek/ BAAK/ VIII/2002 tentang Mata Kuliah Universitas dan Penilaian Hasil Belajar Mahasiswa Universitas Islam Indonesia.
- g. Peraturan Rektor No. 10/Rek/PR/20/DA/IV/2010 tentang Pedoman Penyusunan Kurikulum Program Diploma, Sarjana dan Pascasarjana di Lingkungan UII.
- h. Surat Keputusan Rektor No. 479/SK-Rek/DA/IX/2012 tentang Kurikulum Program Studi Ekonomi Islam Fakultas Ilmu Agama Islam Universitas Islam Indonesia Jenjang Strata Satu.

2. Visi Program Studi Ekonomi Islam

”Terdepan dalam melahirkan intelektual yang berkompeten secara teoritis dan praktis dalam bidang ekonomi dan keuangan Islam serta berkarakter rahmatan lil alamin”

3. Misi Program Studi Ekonomi Islam

Misi Program Studi Ekonomi Islam adalah:

- a. Menyiapkan lulusan yang memiliki keahlian secara teoritis maupun praktis di bidang ekonomi dan keuangan Islam
- b. Terwujudnya budaya lulusan yang Amanah, Profesional, Istiqomah dan Komunikatif.
- c. Menyiapkan pakar professional ekonomi Islam yang memiliki komitmen terhadap keunggulan kompetensi.
- d. Mengembangkan, mengaktualisasikan dan mengkomunikasikan ekonomi Islam melalui pendidikan, penelitian, pengabdian masyarakat dan dakwah Islamiyyah.

4. Tujuan Program Studi Ekonomi Islam

Tujuan yang ingin diwujudkan adalah lulusan dengan kualifikasi sebagai berikut:

- a. Ekonom yang berkompeten dalam bidang ilmu ekonomi dan keuangan syariah serta mampu menerapkannya dalam kegiatan perekonomian.

- b. Peneliti yang ahli dalam bidang analisis keuangan syariah.
- c. Tenaga pelaksana di bidang pembangunan ekonomi, keuangan dan perbankan Syariah.
- d. Mewujudkan usahawan yang handal (Amanah, Profesional, Istiqomah dan Komunikatif [APIK])
- e. Lulusan yang mempunyai keahlian dan kepedulian terhadap perkembangan ekonomi umat.

5. Kualifikasi atau Kompetensi Lulusan

Kompetensi merupakan suatu konsep pendidikan yang menekankan pada pengembangan kemampuan dalam melaksanakan tugas-tugas dengan standar performansi tertentu sehingga hasilnya dapat dirasakan oleh peserta didik berupa penguasaan terhadap seperangkat kompetensi tertentu. Dalam bahasa yang lain kompetensi dimaknai sebagai seperangkat tindakan cerdas penuh tanggung jawab yang dimiliki seseorang sebagai syarat untuk dianggap mampu oleh masyarakat dalam melaksanakan tugas-tugas di bidang pekerjaan tertentu. Prodi Ekonomi Islam menetapkan sejumlah parameter dan indikator kualifikasi yang ingin dicapai dalam proses pembelajaran, yaitu sebagai berikut:

No	Parameter	Indikator
1	Cerdas	Ditandai oleh keberhasilan bertindak yang mahir, cermat, akurat, tepat.
2	Tanggung jawab	Memenuhi standard nilai-nilai iptek, etika, estetika, budaya dan agama.
3	Mampu	Harus mendapat pengakuan dari masyarakat (yang dilayani).

Berdasarkan pada visi dan misi sebagaimana disebutkan di atas, kompetensi lulusan yang dicanangkan oleh program studi ekonomi Islam adalah dihasilkannya lulusan yang memiliki ciri sebagai berikut:

- a. Kompetensi Utama Berdasarkan bidang ilmu:
 - 1) Menguasai teori-teori ekonomi Islam klasik dan kontemporer
 - 2) Berkompeten menerapkan teori-teori ekonomi Islam klasik dan kontemporer di dunia praktis (kerja), khususnya di lembaga keuangan Syariah seperti: perbankan Syariah, asuransi Syariah, Lembaga Keuangan mikro Syariah, pasar modal dan reksadana Syariah, pegadaian Syariah, dana pensiun Syariah, modal venture Syariah, leasing Syariah, dan lain-lain.
- b. Kompetensi Berdasarkan Profesionalisme:
 - 1) Berjiwa intelektual dan berkarakter rahmatan lil alamin yang diejawantahkan dalam budaya Amanah, Profesional, Istiqomah dan Komunikatif.
 - 2) Berkompeten mengaplikasikan nilai-nilai ekonomi Islam dalam pilihan perilaku/ sikap individu

- 3) Berkompeten mengimplementasikan islamic financial planning dalam ranah kehidupan individu, keluarga dan perusahaan.
 - 4) Kemampuan untuk mengikuti perkembangan dalam berbagai bidang, kemauan belajar terus menerus dan terbuka untuk hal yang baru
- c. Kompetensi Keunggulan/Spesifik:
- 1) Berkompeten mengelola usaha dan bisnis serta keuangan publik Islam berbasis manajemen dan akuntansi Syariah.
 - 2) Berperilaku tertib dalam melakukan ibadah wajib
 - 3) Mempunyai sikap cinta tanah air, nasionalisme, dan bela negara

6. Penjabaran Mata Kuliah Berdasarkan Kompetensi Lulusan

a. Daftar Mata kuliah Pembentuk Kompetensi Utama

No	Nama Mata Kuliah	SKS
1	Pengantar Manajemen	2
2	Pengantar Akuntansi	2
3	Pengantar dan Teori Ekonomi Mikro	3
4	Pengantar dan Teori Ekonomi Makro	3
5	Aplikasi Komputer Ekonomi & Bisnis	2
6	Manajemen Keuangan Syariah	3
7	Manajemen Pegadaian dan Leasing Syariah	3
8	Manajemen Pemasaran Perbankan Syariah	3
9	Akuntansi Lembaga Keuangan Syariah	3
10	Manajemen Perbankan Syariah	3
11	Pasar Modal dan Reksadana Syariah	3
12	Akuntansi Keuangan Syariah	3
13	Lembaga & Instrumen Keuangan Syariah	2
14	Keuangan dan Perbankan Islam	3
15	Manajemen Keuangan Mikro Syariah (BMT & BPRS)	3
16	Desain Kontrak Lembaga Keuangan Syariah	3
17	Sistem Pengawasan LKS	2
18	Asuransi Syariah	3
19	Ekonomi Mikro Islam	3
20	Ekonomi Makro Islam	3
21	Aplikasi Komputer Ekonomi & Bisnis	2
22	Bisnis dan Investasi Islami	2
23	Perekonomian dan Investasi di Indonesia	3
24	Pasar Keuangan Internasional Islam	3
25	Ekonomi Manajerial	3
26	Analisis Laporan Keuangan	3

27	Permagangan/Kerja Praktek	3
28	Matematika I (Ekonomi)	3
29	Matematika II (Keuangan & Bisnis)	3
30	Statistik I (Deskriptif)	2
31	Statistik II (Induktif)	2
32	Ekonometrika	3
33	Perencanaan Keuangan Islam (<i>Islamic Financial Planning</i>)	2
34	Manajemen Risiko (<i>Risk Management</i>)	2
	Total	92

b. Daftar Mata kuliah Pembentuk Kompetensi Pendukung

No	Nama Mata Kuliah	SKS
1	Pengantar Manajemen	2
2	Pengantar Akuntansi	2
3	Pengantar dan Teori Ekonomi Mikro	3
4	Pengantar dan Teori Ekonomi Makro	3
5	Aplikasi Komputer Ekonomi & Bisnis	2
6	Bisnis dan Investasi Islami	2
7	Perekonomian dan Investasi di Indonesia	3
8	Evaluasi Proyek	3
9	Kewirausahaan	3
10	Keuangan Publik Islam	3
11	Manajemen Sektor Publik Islam	3
12	Akuntansi Keuangan Publik Islam	3
13	Pasar Keuangan Internasional Islam	3
14	Strategi Bersaing dan Analisis Kebangkrutan	3
15	Aspek Hukum Dalam Ekonomi	2
16	Ekonomi Manajerial	3
17	Fiqh Muamalah Abad Klasik dan Menengah	3
18	Fiqh Muamalah Kontemporer	3
19	Analisis Laporan Keuangan	3
20	Permagangan/Kerja Praktek	3
21	Tafsir Ayat dan Hadist Ekonomi	3
22	Manajemen Pemasaran dan Komunikasi Bisnis Syariah	2
	Total	59

c. Daftar Mata kuliah Pembentuk Kompetensi Khusus

No	Nama Mata Kuliah	SKS
1	Ekonometrika	3
2	Metodologi Penelitian Ekonomi Islam	3

3	Bahasa Arab I	2
4	Bahasa Arab II for economist	2
5	Bahasa Indonesia	2
6	Matematika I (Ekonomi)	3
7	Matematika II (Keuangan & Bisnis)	3
8	Statistik I (Deskriptif)	2
9	Statistik II (Induktif)	2
10	Sejarah Pemikiran Ekonomi	2
11	Pemikiran dan Sistem Ekonomi Islam	3
12	Bahasa Inggris I	2
13	Bahasa Inggris II	2
14	Skripsi	4
15	Ushul Fiqh	3
16	Kaidah Fiqh/ al-Maqashid	2
17	KKN	2
18	Pendidikan Pancasila	2
19	Pendidikan Kewarganegaraan	2
20	Pendidikan Agama I (Aqidah)	2
21	Pendidikan Agama II (Ibadah dan Akhlak)	2
22	Studi Kepemimpinan Islam	2
23	Pemikiran dan Peradaban Islam	2
24	Filsafat Ilmu	2
Total		59

7. Distribusi Mata Kuliah Per Semester

KODE	MATAKULIAH	SKS	W/P ***)	SYARAT AMBIL	SYARAT LULUS
KHUSUS					
10000117	Pekan Taaruf	0	W		C
10000217	ONDI	0	W		C
10000317	BTAQ & PI	0	W		C
10000417	LKID	0	W		C
SEMESTER I					
10000811	Pendidikan Agama I (Aqidah)	2	W		C
10001711	Bahasa Inggris I	2	W		C
42312003	Pengantar Akuntansi	2	W		D
42312005	Pengantar dan Teori Ekonomi Mikro	3	W		C
42322006	Bahasa Arab I	2	W		D

KODE	MATAKULIAH	SKS	W/P ***)	SYARAT AMBIL	SYARAT LULUS
42312015	Matematika I (Ekonomi)	3	W		D
42312023	Fiqh Muamalah Abad Klasik dan Tengah	3	W		D
42312024	Pemikiran dan Sistem Ekonomi Islam	3	W		D
JUMLAH SKS DISEDIAKAN		20			
SEMESTER II					
10000181	Pendidikan Agama II (Ibadah dan Akhlak)	2	W	Pendidikan Agama I (Aqidah)	C
42312001	Pengantar Manajemen	2	W		D
42312007	Pengantar dan Teori Ekonomi Makro	3	W		C
42322008	Bahasa Arab II for economist	2	W	Bahasa Arab I	D
42323001	Ushul Fiqh	3	W		C
42312025	Fiqh Muamalah Kontemporer	3	W	Fiqh Muamalah Abad Klasik dan Menengah	C
42312018	Statistik I (Deskriptif)	2	W		D
10001011	Pemikiran dan Peradaban Islam	2	W		C
42322011	Bahasa Inggris II	2	W	Bahasa Inggris I	D
JUMLAH SKS DISEDIAKAN		21			
SEMESTER III					
10000151	Pendidikan Pancasila	2	W		C
42312030	Perekonomian dan investasi di Indonesia	3	W		D
42312019	Ekonomi Mikro Islam	3	W	Pengantar dan Teori Ekonomi Mikro	C
42312026	Keuangan dan Perbankan Islam	3	W		D
42323002	Kaidah Fiqhiyah/ al-Maqashid	2	W	Ushul Fiqh	C
42312016	Matematika II (Keuangan & Bisnis)	3	W	Matematika I (Ekonomi)	D
42322021	Filsafat Ilmu	2	W		D
42315001	Aspek Hukum Dalam Ekonomi	2	W		D
JUMLAH SKS DISEDIAKAN		20			
SEMESTER IV					
10000911	Studi Kepemimpinan Islam	2	W	LKID	C
42312022	Sejarah Pemikiran Ekonomi	2	W		C
42312029	Manajemen Keuangan Syariah	3	W	Pengantar Manajemen	D

KODE	MATAKULIAH	SKS	W/P ***)	SYARAT AMBIL	SYARAT LULUS
42312013	Aplikasi Komputer Ekonomi & Bisnis	2	W		D
42312020	Statistik II (Induktif)	2	W	Statistik I (Deskriptif)	D
42312017	Ekonomi Makro Islam	3	W	Pengantar dan Teori Ekonomi Makro	C
42312027	Lembaga & Instrumen Keuangan Syariah	2	W		D
42312002	Akuntansi Keuangan Syariah	3	W	Pengantar Akuntansi	D
10000611	Pendidikan Kewarganegaraan	2	W		C
JUMLAH SKS DISEDIAKAN		21			
SEMESTER V					
42312014	Desain Kontrak Lembaga Keuangan Syariah	3	W	Lembaga & Instrumen Keuangan Syariah	D
42312009	Ekonometrika	3	W	Statistik II (Induktif); Pengantar dan Teori Ekonomi Makro; Pengantar dan Teori Ekonomi Mikro	D
42312032	Tafsir Ayat dan Hadist Ekonomi	3	W	Bahasa Arab I; Bahasa Arab II	C
42314002	Akuntansi Lembaga Keuangan Syariah	3	W	Pengantar Akuntansi; Lembaga & Instrumen Keuangan Syariah	D
42324021	Manajemen Pemasaran dan Komunikasi Bisnis Syariah	2	W		D
42324020	Analisis Kelayakan Bisnis dan Investasi Islam	2	W		D
42312012	Bahasa Indonesia	2	W		D
42324014	Pasar Keuangan Internasional Islam	3	P ¹⁾		C
42324003	Analisis Laporan Keuangan	3	P ¹⁾		C
42323004	Perpajakan dan zakat	3	P ¹⁾		C
42323005	Evaluasi Proyek	3	P ¹⁾		C
JUMLAH SKS DISEDIAKAN		21			
Catatan: Mata kuliah bertanda P (Pilihan), diantara 4 mata kuliah yang ditawarkan, diambil salah satu saja (berarti dari 12 SKS, diambil 3 SKS saja).					
SEMESTER VI					
42324022	Perencanaan Keuangan Islam	2	W		C
10024005	Kewirausahaan	3	W	Pengantar Manajemen	C
42312010	Metodologi Penelitian Ekonomi Islam	3	W		C

KODE	MATAKULIAH	SKS	W/P ***)	SYARAT AMBIL	SYARAT LULUS
42314004	Keuangan Publik Islam	3	W	Ekonomi Makro Islam	D
42323003	Ekonomi Manajerial	3	P ¹⁾		C
42324019	Strategi Bersaing dan Analisis Kebangkrutan	3	P ¹⁾		C
42324010	Manajemen SDM Islami	3	P ¹⁾		C
42324016	Permagangan /Kuliah Kerja Lapangan	3	P ¹⁾	Keuangan Perbankan Syariah, Pengantar Manajemen, Lembaga dan Instrumen Keuangan Syariah, Manajemen Perbankan Syariah, Manajemen Keuangan Mikro Islam	C
42324008	Manajemen Perbankan Syariah	3	K ^{**} 1	Pengantar Manajemen; Lembaga & Instrumen Keuangan Syariah	C
42312004	Asuransi Syariah	3	K ^{**} 1	Lembaga & Instrumen Keuangan Syariah; Fiqh Muamalah Kontemporer	C
42324007	Manajemen Pemasaran Perbankan Syariah	3	K ^{**} 1	Pengantar Manajemen; Lembaga & Instrumen Keuangan Syariah	C
42324011	Manajemen Sektor Publik Islam	3	K ^{**} 2	Ekonomi Makro Islam	C
42324001	Akuntansi Keuangan Publik Islam	3	K ^{**} 2	Pengantar Akuntansi	C
42324013	Manajemen Zakat dan Pajak	3	K ^{**} 2	Pengantar Manajemen; Lembaga & Instrumen Keuangan Syariah	C
JUMLAH SKS DISEDIAKAN		23			
Catatan: 1. Mata kuliah bertanda P (Pilihan), diantara 4 mata kuliah yang ditawarkan, diambil salah satu saja (berarti dari 12 SKS, diambil 3 SKS saja). Khusus matakuliah Permagangan/ Kuliah Kerja Lapangan ditawarkan semester ganjil dan genap (semester 6 dan 7) 2. Mata kuliah bertanda diawali huruf K (Konsentrasi), diambil secara paket, mengambil paket K 1 (Konsentrasi Keuangan dan Perbankan Syariah) atau paket K 2 (Konsentrasi Keuangan Publik Islam).					

KODE	MATAKULIAH	SKS	W/P ***)	SYARAT AMBIL	SYARAT LULUS
SEMESTER VII					
42312031	Sistem Pengawasan LKS	2	W	Lembaga & Instrumen Keuangan Syariah	D
42314009	Manajemen Risiko	2	W	Pengantar Akuntansi; Pengantar Manajemen; Lembaga & Instrumen Keuangan Syariah	D
42312028	Manajemen Keuangan Mikro Syariah (BMT&BPRS)	3	K** 1	Pengantar Manajemen; Lembaga & Instrumen Keuangan Syariah	C
42314015	Pasar Modal dan Reksadana Syariah	3	K** 1	Lembaga & Instrumen Keuangan Syariah	C
42314006	Manajemen Pegadaian, Leasing, dan Pensiun Syariah	3	K** 1	Pengantar Manajemen; Lembaga & Instrumen Keuangan Syariah	C
42324012	Manajemen Wakaf	3	K** 2	Pengantar Manajemen; Lembaga & Instrumen Keuangan Syariah	C
42324017	Public enterprise	3	K** 2	Pengantar Manajemen; Lembaga & Instrumen Keuangan Syariah	C
42324018	Riset Keuangan Publik	3	K** 2	Pengantar Manajemen; Lembaga & Instrumen Keuangan Syariah	C
JUMLAH SKS DISEDIAKAN		13			
Catatan: Mata kuliah bertanda diawali huruf K (Konsentrasi), diambil secara paket, mengambil paket K 1 (Konsentrasi Keuangan dan Perbankan Syariah) atau paket K 2 (Konsentrasi Keuangan Publik Islam). <i>Maka kuliah konsentrasi yang diambil pada semester ini harus selaras dengan mata kuliah konsentrasi yang diambil pada semester sebelumnya.</i>					

KODE	MATAKULIAH	SKS	W/P ***)	SYARAT AMBIL	SYARAT LULUS
SEMESTER VIII					
10001831	Skripsi	4	W		C
10001152- 10001852	KKN (Reguler I/Reguler II/Extension/Mandiri/Kemitraan)	2	W		C
JUMLAH SKS DISEDIAKAN		6			
TOTAL SKS SAMPAI LULUS		145			

Keterangan:

* Mata Kuliah Pilihan. Dipilih salah satu di antara 4 (empat) mata kuliah pilihan yang ada. Syarat suatu mata kuliah pilihan ditawarkan, minimal diikuti 15 peserta.

** Mata Kuliah Konsentrasi. Dipilih satu paket utuh.

*** W = Wajib; P = Pilihan; K = Konsentrasi

8. Mata Kuliah Pilihan (6 SKS)

Jumlah total SKS matakuliah pilihan adalah 24 SKS. Mahasiswa hanya wajib memilih dua matakuliah di antara matakuliah pilihan yang ditawarkan dengan jumlah SKS adalah 6 SKS, 1 Mata kuliah (3 SKS) dari kelompok mata kuliah pilihan I, dan 1 Mata kuliah (3 SKS) dari kelompok mata kuliah pilihan II.

Berikut Matakuliah Pilihan yang Ditawarkan:

KODE	NAMA	NILAI MINIMAL	SKS
Matakuliah Pilihan I			
42323003	Ekonomi Manajerial	C	3
42324019	Strategi Bersaing dan Analisis Kebangkrutan	C	3
42324010	Manajemen SDM Islami	C	3
42324016	Permagangan /Kuliah Kerja Lapangan	C	3
Matakuliah Pilihan II			
42324014	Pasar Keuangan Internasional Islam	C	3
42324003	Analisis Laporan Keuangan	C	3
42323004	Perpajakan dan zakat	C	3
42323005	Evaluasi Proyek	C	3

Catatan: Suatu mata kuliah pilihan dapat ditawarkan dan dilaksanakan, jika pengambil mata kuliah pilihan tersebut minimal 15 mahasiswa. Jika kurang dari jumlah tersebut, mahasiswa pengambil mata kuliah pilihan yang kurang kuota tersebut, dipersilahkan mengambil mata kuliah pilihan yang dilaksanakan.

9. Mata Kuliah Konsentrasi (18 SKS)

Matakuliah konsentrasi adalah paket, terdiri dari dua paket, yaitu: paket konsentrasi keuangan dan perbankan Syariah dan keuangan publik Syariah. Mahasiswa cukup mengambil salah satu paket matakuliah konsentrasi yang berjumlah 18 (delapan belas) SKS. Berikut Paket Konsentrasi yang Ditawarkan:

Paket I : Konsentrasi Keuangan dan Perbankan Syariah (KPS I)

KODE	NAMA	NILAI MINIMAL	SKS
42324008	Manajemen Perbankan Syariah (K 1)	C	3
42312004	Asuransi Syariah (K 2)	C	3
42324007	Manajemen Pemasaran Perbankan Syariah (K 3)	C	3
42312028	Manajemen Keuangan Mikro Syariah (BMT&BPRS)(K 4)	C	3
42314015	Pasar Modal dan Reksadana Syariah (K 5)	C	3
42314006	Manajemen Pegadaian, Leasing, dan Pensiun Syariah (K 6)	C	3

Paket II : Konsentrasi Keuangan Publik Syariah (KPS II)

KODE	NAMA	NILAI MINIMAL	SKS
42324011	Manajemen Sektor Publik Islam (K 1)	C	3
42324001	Akuntansi Keuangan Publik Islam (K 2)	C	3
42324013	Manajemen Zakat dan Pajak (K 3)	C	3
42324012	Manajemen Wakaf (K 4)	C	3
42324017	Public Enterprise (K 5)	C	3
42324018	Riset Keuangan Publik Islam (K 6)	C	3

Catatan:

1. Untuk mata kuliah konsentrasi keuangan publik, penempatan dalam distribusi mata kuliah tinggal mengganti mata kuliah yang berkode K 1 – 6 dengan mata kuliah konsentrasi keuangan publik.
2. Suatu Konsentrasi dapat ditawarkan dan dilaksanakan, jika pengambil konsentrasi tersebut minimal 15 mahasiswa. Jika kurang dari jumlah tersebut, mahasiswa pengambil konsentrasi yang kurang kuota tersebut, dipersilahkan mengambil konsentrasi yang dilaksanakan.

LAMPIRAN 2: ALUR PENGAMBILAN MATAKULIAH

PROGRAM STUDI HUKUM ISLAM

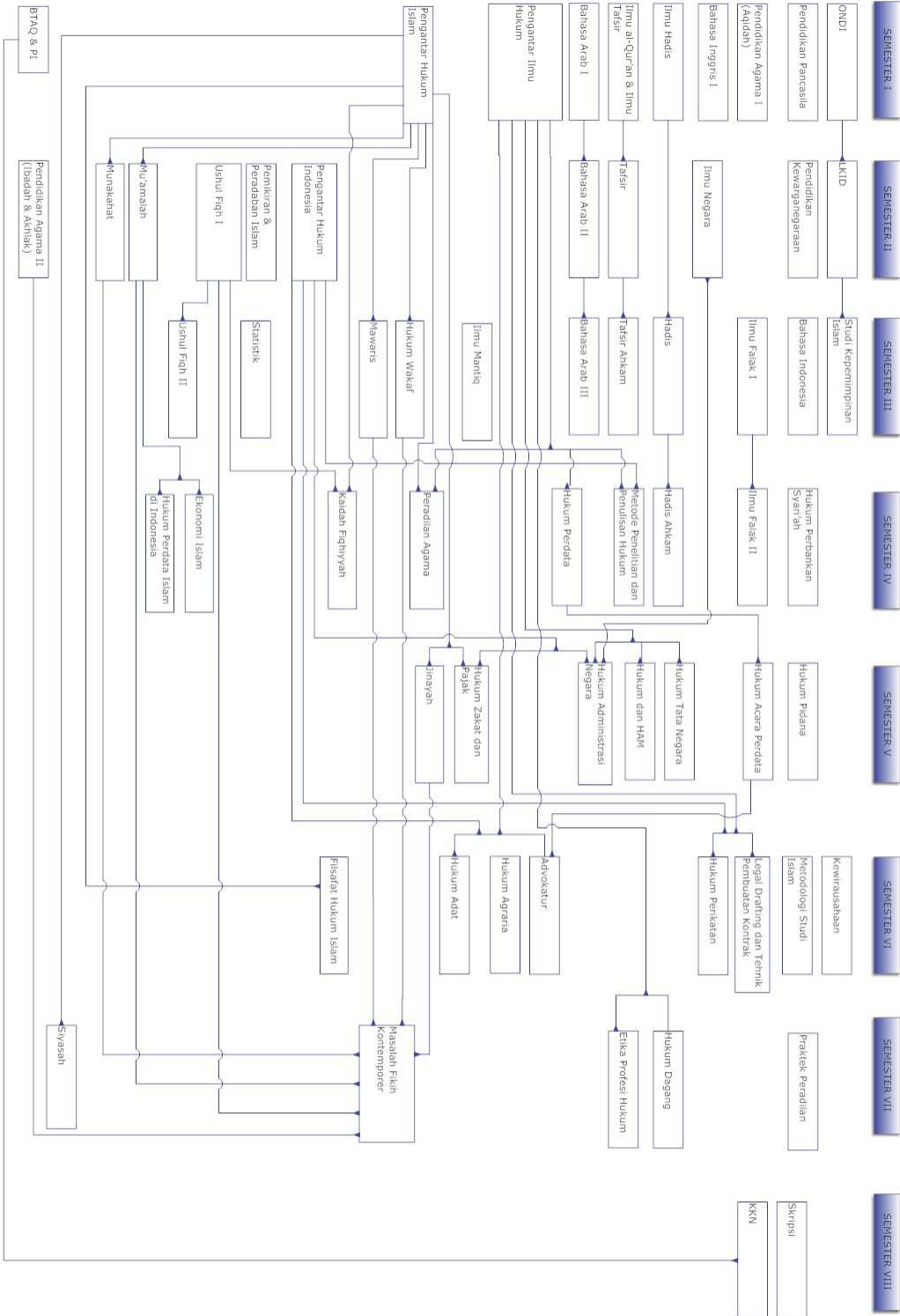

PROGRAM STUDI PENDIDIKAN AGAMA ISLAM

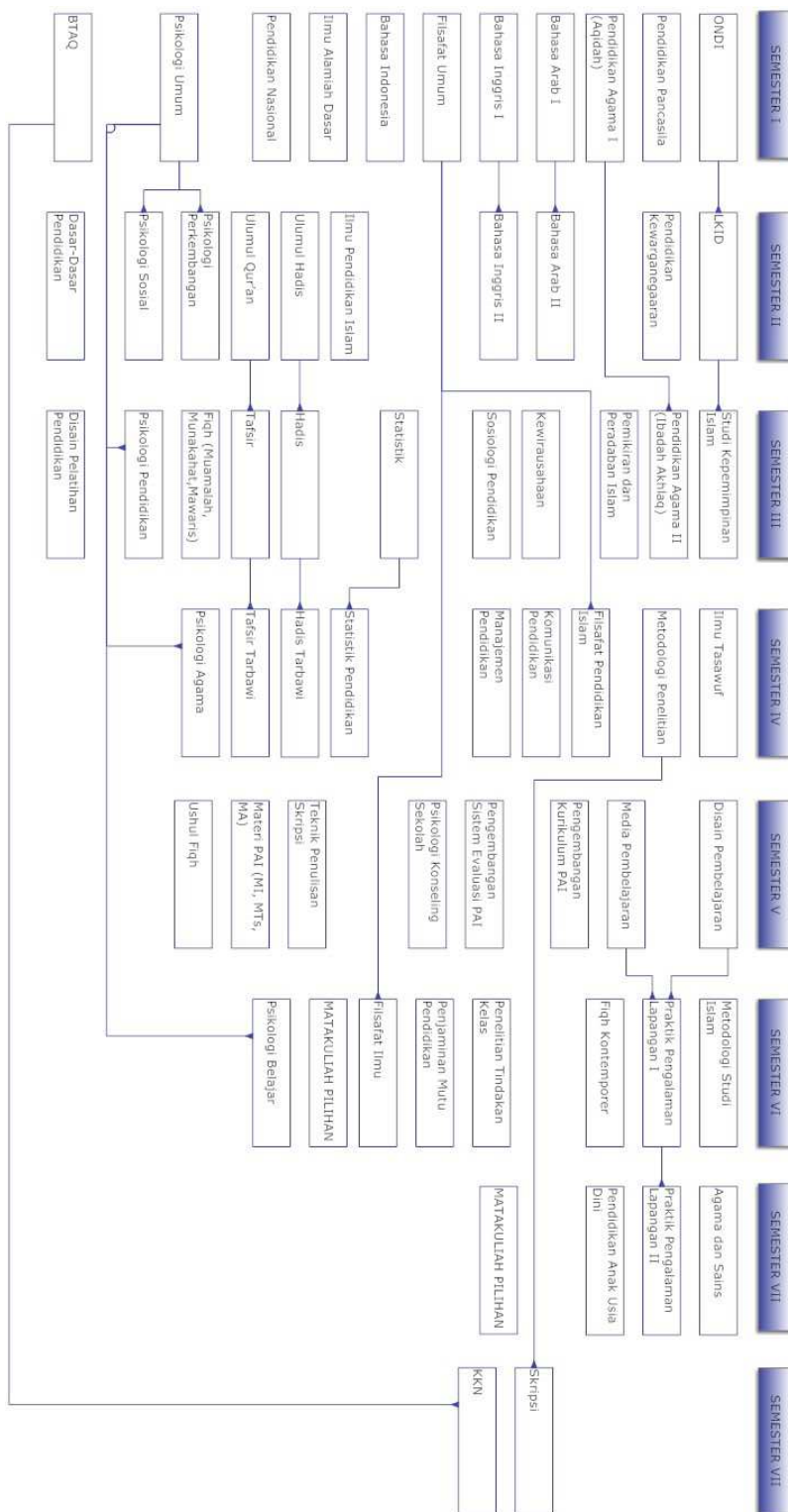

PROGRAM STUDI EKONOMI ISLAM

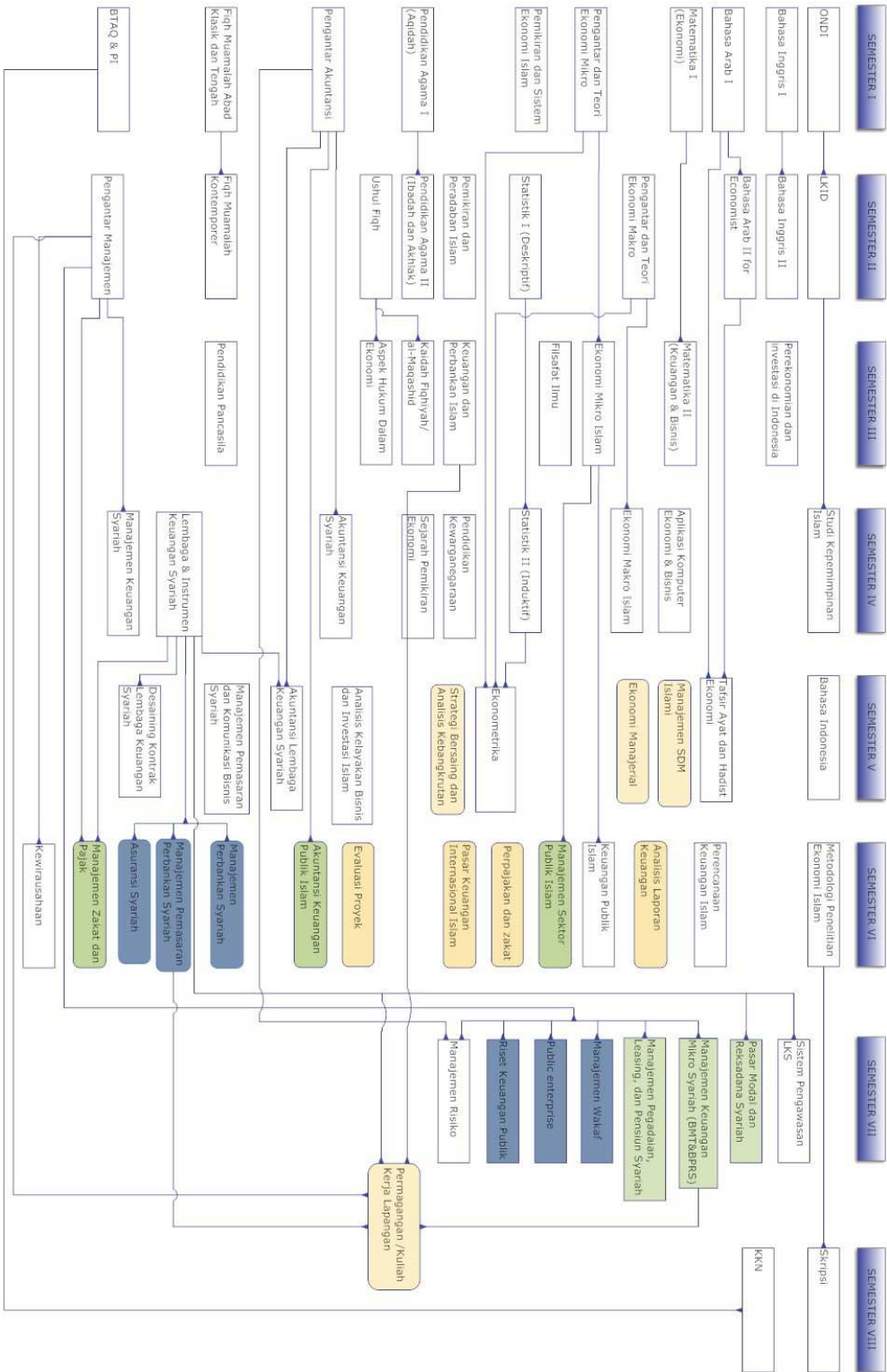

LAMPIRAN 3: DAFTAR TENAGA EDUKATIF

A. F. Djunaidi, Drs. H, M.Ag	Suntan RT 08/32 Jomblang Banguntapan Bantul	374630, 08164267534
Aden Wijdan SZ, Drs, M.Si	Gedongkuning RT 10/03 No. 136	419032, 081328709338
Ahmad Darmadji, Dr. Drs. H., M.Pd.	Perum. Pamungkas A39, Jl. Kaliurang KM14 Yogyakarta	895429, 08122978181
Amir Mu'allim, Prof. Dr. H, MIS	Bakalan, Nologaten No. 62 Caturtunggal Depok Sleman	484965 081328762662
Asjmuni Abdurrahman, Prof. Drs. H.	Babadan Jl. Sidomukti 733 Yogyakarta	562584, 0816687828
Asmuni Mth., Drs. H, MA	Blotan, Wedomartani, Ngemplak, Sleman	08156861069
Dadan Muttaqien, Dr. Drs. H, SH, M.Hum.	Cungkuk DS 04 RT 07/09 No. 195 Ngestiharjo Kasihan Bantul	511495, 0822743467
Djuwarijah, Dra. Hj, M.Si	Jl. Wahid Hasyim 38 Waringinsari Sleman Yogyakarta	485840, 0811266584
Hujair AH Sanaky, Drs, MSI	Jl. Tawes II/05 Minomartani Yogyakarta	882019, 081328020320
Imam Mujiono, Drs. H, M.Ag	Jl. Babaran Gg. Masjid Nurhasanah UH. IV/678 Yogyakarta	380048, 0817357535
Junanah, Dr. Dra, MIS	Bendolole Sardonoharjo Ngaglik Sleman Jl. Kaliurang Km. 10 RT 5/40	08175463351
M. Fajar Hidayanto, Drs. H, MM	Karanganyar Wedomartani Ngemplak Sleman	0816682956
M. Hajar Dewantoro, Drs. H, M.Ag.	Jl. Kaliurang KM 14.5 Kroco Sukorejo Ngaglik Sleman	081804128462

M. Muslich Ks, Dr. H, M.Ag.	Kalangan BaturetnoJl. Bima Blok D No. 3 Banguntapan Permai Bantul	385946, 081328485230
M. Sularno, Drs. H, M.A	Karang Sari Wedomartani Ngemplak Sleman	884676, 08562883290
M. Tamyiz, Dr. H, Dipl, MA	Mlangi Nogotirto Gamping Sleman	625809, 08164261957
Muhadi Zainuddin, Drs. H, Lc, M.Ag	Krapayk Wetan Blok III/7 Yogyakarta	372979, 08164260085
Muhammad Idrus, Dr. Drs. H, S.Psi, M.Pd	Muja-muju UH 2/785D RT 055/12 Yogyakarta	081578675999
Muhammad Roy Purwanto, S.Ag, M.Ag.	Jetis Kotesan Prambanan Klaten	08156802665
Muzhoffar Akhwan, Drs. H, MA	Jl. Wahid Hasyim 38 Waringinsari Yogyakarta	485840, 0811266584
Nanang Nuryanta, Drs, M.Pd.	Griya Kencana Permai Blok B V/5 Argorejo Sedayu Jl. Wates KM10.5	08122793796
Nur Kholis, H, S.Ag. M.Sh.Ec.	Sono RT 07/42 Wedomartani Ngemplak Sleman Yogyakarta	02748213695, 08156883480
Rahmani Timorita Y., Dra, M.Ag.	Jl. Wonosari Km 2 Wiyoro Lor RT 02/12 No. 48 Baturetno Banguntapan Yogyakarta	08122728772
Sidik Tono, Drs, M.Hum.	Jl. Layur III/01 Minomartani Yogyakarta	882541
Sofwan Jannah, Drs. H, M.Ag.	Karangnongko 200 Maguwoharjo Sleman	881943, 081328711078
Soya Sobaya, SEI, MM	Karangnongko 200 Maguwoharjo Sleman	085725959594
Sri Haningsih, Dra. Hj, MAg.	Candi III RT 03 Sardonoarjo Ngaglik Sleman	889147, 08122769600
Supriyanto Pasir, S.Ag, M.Ag.	Banjarsari Sardonoarjo Ngaglik Sleman	08156804009
Syarif Zubaidah, Drs. H, MAg.	Jl. Tutul II/01 Papringan CT Yogyakarta	515201, 0817268654

Yuli Andriansyah, SE		
	Perum. Pamungkas, Jl. Kaliurang KM14 Yogyakarta	085369607374
Yusdani, Drs, M.Ag		
	Sompilan Tegaltirto Berbah Sleman	081804350066
Zaini Dahlan, Prof. H, MA.		
	Jl. Sisingamangaraja 18 Yogyakarta	374080

LAMPIRAN 4: TENAGA KEPENDIDIKAN

Ahmad Nurrozi, SHI Jl. Kaliurang KM 13 Candirejo Sleman	081227228448
Ali Murtono Tegalrejo TR 3/307 Yogyakarta	620169, 081328030496
Darudi Sodagaran TR III/905 Yogyakarta	619703
Hadi Sutrisno, SE Pangungan RT 04/33 Trihanggo Gamping Sleman	085228011656
Khairun Nisa' Hanifah, S.Pd.I Ngemplak I RT 5/14 Umbulmartani Ngemplak Sleman	085292850755
M. Jiwango, H. Kenayan RT 01/29 No. 20 Wedomartani Ngemplak Sleman	889557, 081392066433
M. Khoirur Rofiq, SHI Lodadi No. 71 Ngemplak Sleman	081328328085
Mabdaul Basar Jl. Layur III/11 Minomartani Ngaglik Sleman	0275-881769
Mujiyana, SE, S.Sos Jl. Gito-Gati Gondang Legi, Sariharjo, Ngaglik, Sleman	08122755824
Muhanam, H. BSc RT 1/26 Karangbajang Tlogohadi Mlati Sleman	08174116458
Purwanto Bulus Kulon, Sumberagung, Jetis, Bantul	085643049969
Puthut Waskito, S.Pd.I. Degolan. Umbulmartani, Ngemplak, Sleman	08999320545
Rofi'ah Aini, S.Sy. P.P. Sunan Pandanaran Jl. Kaliurang km 12.5 Sleman	085729280995
Siti Aisyah Pedak No. 375 A Karangbendo, Bantuntapan RT 13/16	02747856995
Siti Kasimah Perum. BLK Jl. Kyai Mojo No. 5 Yogyakarta	087839286595

Slamet Dalyono	Prawirotaman RT 25/07 532 M5 Yogyakarta	
Sunardi	Sedan Baru RT 06/34 Ngaglik Sleman	081578723957
Sutaryo, SE, A.Md.	Banturejo RT 07/15 Sukoharjo Ngaglik Sleman	08122969484
Yusrin Amiroh	Grogol RT 02/06, Kadisoka, Purwomartani, Kalasan, Sleman	081229911665

LAMPIRAN 5: SK PEMBERLAKUAN BUKU PANDUAN AKADEMIK

**SURAT KEPUTUSAN DEKAN
Nomor: 912/SK.Dek/60/DAUK/IX/2013**

Tentang

**PEMBERLAKUAN BUKU PANDUAN AKADEMIK
TAHUN AKADEMIK (TA) 2013/2014 FAKULTAS ILMU AGAMA ISLAM
UNIVERSITAS ISLAM INDONESIA (FIAI UII)**

Bismillahirrahmanirrahiem

Dekan Fakultas Ilmu Agama Islam Universitas Islam Indonesia setelah:

Menimbang : a. bahwa berdasarkan UU No. 20 Tahun 2003 tentang Sistem Pendidikan Nasional RI dan PP No. 9 Tahun 2005 tentang Standar Nasional Pendidikan, serta Keputusan Mendiknas RI No. 232/U/2000 tentang Pedoman Penyusunan Kurikulum Pendidikan Tinggi dan Penilaian Hasil Belajar Mahasiswa, maka perlunya Buku Panduan Akademik FIAI UII TA 2013/2014;
b. bahwa untuk pemberlakuan butir *a* di atas, maka perlu diterbitkan Surat Keputusan Dekan tentang Pemberlakuan Buku Panduan Akademik TA 2013/2014 FIAI UII.

Mengingat : Statuta UII Tahun 2009.

Memperhatikan : Laporan Tim Penyusun Buku Panduan Akademik TA 2013/2014 FIAI UII, tanggal 9 September 2013.

Memutuskan : **SURAT KEPUTUSAN DEKAN TENTANG PEMBERLAKUAN BUKU PANDUAN AKADEMIK TA 2013/2014 FAKULTAS ILMU AGAMA ISLAM UNIVERSITAS ISLAM INDONESIA.**

Menetapkan

Pertama : Surat Keputusan ini berlaku sejak ditetapkan dan hal-hal yang belum cukup diatur dalam Buku Panduan ini akan diatur tersendiri.

Kedua : Dengan berlakunya Surat Keputusan Dekan ini, maka Buku Panduan Akademik FIAI UII sebelumnya dinyatakan tidak berlaku lagi.

Ditetapkan di : Yogyakarta

Pada tanggal : 16 September 2013 M
10 Dzulqa'dah 1434 H



Dekan,

[Handwritten signature]
Dr. Drs. H. Dadan Muttaqien, SH, M.Hum.

LAMPIRAN 6: DISIPLIN MAHASISWA

PERATURAN UNIVERSITAS Nomor : 460/SK-Rek/Rek/X/2001

TENTANG DISIPLIN MAHASISWA UNIVERSITAS ISLAM INDONESIA (UII)

Bismillahirrahmanirrahiem

Rektor Universitas Islam Indonesia, setelah:

Menimbang : a. bahwa UII sebagai perguruan tinggi yang bernafaskan Islam, mengemban amanah untuk menyelenggarakan pendidikan guna membentuk manusia menjadi cerdas sekaligus berakhlakul karimah;
b. bahwa materi disiplin, mahasiswa yang diatur dalam Surat Keputusan Rektor Nomor 72/B.6/Rek/VII/1999 tentang Disiplin Mahasiswa UII, perlu disempurnakan dalam rangka mencapai tujuan penyelenggaraan pendidikan yang optimal;

Mengingat : Pasal 48 ayat (5) Statuta UII

Memperhatikan : 1. Hasil Rapat Pembantu Rektor III dan Pembantu Dekan III di lingkungan UII, tanggal 3 Maret 2001 dan 8 Maret 2001;
2. Hasil Rapat Pembantu Rektor III, Pembantu Dekan III di lingkungan UII dengan Lembaga-lembaga Kemahasiswaan UII, tanggal 9 Agustus 2001;

Dengan Persetujuan Senat Universitas Islam Indonesia

KEMUTUSKAN:

Menetapkan : Peraturan Universitas tentang Disiplin Mahasiswa Universitas Islam Indonesia (UII).

Bab I Ketentuan Umum

Pasal 1

Dalam Peraturan Universitas ini, yang dimaksud dengan:

- (1) Mahasiswa adalah setiap orang yang terdaftar dan menempuh studi di UII;
- (2) Peraturan Disiplin Mahasiswa adalah ketentuan yang mengatur tentang hak, kewajiban, larangan, dan sanksi bagi mahasiswa UII;

- (3) Pelanggaran disiplin adalah setiap perbuatan mahasiswa yang melanggar ketentuan peraturan disiplin ini;
- (4) Proses-pembelajaran adalah seluruh aktivitas yang diselenggarakan oleh UII baik di dalam maupun di luar lingkungan UII;
- (5) Lembaga Kemahasiswaan adalah organisasi mahasiswa intra kampus yang berada di lingkungan UII sesuai dengan Peraturan Dasar (PD) dan Peraturan Rumah Tangga (PRT) dari Keluarga Mahasiswa (KM) UII;
- (6) Tim Disiplin adalah tim yang dibentuk oleh Rektor UII, Dekan, atau Direktur Program yang diketuai oleh Pembantu Rektor III, Pembantu Dekan III, atau Pembantu Direktur Bidang Kemahasiswaan yang bertugas mencari fakta, mengumpulkan fakta, dan menyelesaikan kasus pelanggaran disiplin mahasiswa untuk selanjutnya memberikan rekomendasi sanksi kepada Pejabat yang berwenang menjatuhkan;

Bab II Hak dan Kewajiban

Pasal 2

Hak

- (1) Setiap mahasiswa berhak memperoleh pelayanan yang baik sesuai dengan ketentuan yang berlaku di UII;
- (2) Setiap mahasiswa berhak menggunakan atau memanfaatkan fasilitas akademik dan kemahasiswaan untuk menunjang kelancaran proses belajar-mengajar sesuai dengan ketentuan yang berlaku di UII;
- (3) Setiap mahasiswa berhak mendapatkan ketenangan, ketentraman, kedamaian, perlindungan, dan keamanan selama berada di lingkungan UII.

Pasal 3

Kewajiban

- (1) Setiap mahasiswa (putri) diwajibkan memakai busana muslimah selama berada di lingkungan UII;
- (2) Setiap mahasiswa (putra) diwajibkan memakai busana pantas dan sopan selama berada di lingkungan *kampus;
- (3) Setiap mahasiswa diwajibkan untuk mentaati dan mematuhi seluruh peraturan-peraturan yang berlaku di UII.

Bab III Larangan-larangan

Pasal 4

- (1) Setiap mahasiswa (putra) selama berlangsungnya proses belajar-mengajar, dilarang:
 - a. memakai celana panjang dan atau baju yang ada sobekannya;
 - b. memakai celana pendek;
 - c. memakai kaos tanpa kerah;
 - d. memakai baju atau kaos tanpa lengan atau yang dapat dipersamakan dengan itu;
 - e. memakai sandal atau yang dapat dipersamakan dengan itu;
 - f. memakai topi;
 - g. memakai kaca mata gelap;

- h. memakai gelang, kalung, anting-anting, atau asesoris lainnya yang kurang pantas dikenakan seorang pria;
 - i. menyemir rambut, sehingga warna rambut berubah dari warna aslinya;
 - j. merokok di ruang kelas.
- (2) Setiap mahasiswa (putri) selama berlangsungnya proses belajar-mengajar, dilarang:
- a. memakai busana yang terlihat auratnya;
 - b. memakai busana ketat;
 - c. memakai busana yang transparan;
 - d. memakai kaca mata gelap;
 - e. memakai make-up secara berlebihan;
 - f. merokok;
 - g. memakai sandal atau yang dapat dipersamakan dengan itu.

Pasal 5

- (1) Setiap mahasiswa UII dilarang melakukan perbuatan:
- a. menggunakan barang-barang atau fasilitas milik UII atau lembaga kemahasiswaan tanpa seijin dan sepengetahuan dari pejabat yang berwenang;
 - b. menolak atau tidak bersedia memberika laporan atau pertanggungjawaban kepengurusan lembaga kemahasiswaan terhadap keuangan, kegiatan, pemakaian, atau peminjaman barang-barang atau inventaris milik UII atau lembaga kemahasiswaan di lingkungan UII sampai laporan atau pertanggungjawabannya diterima oleh Rektor dan atau lembaga kemahasiswaan;
 - c. menempelkan, memasang, atau menyebarkan pamflet, brosur, spanduk, atau sejenisnya tanpa seijin dan sepengetahuan dari pejabat yang berwenang;
 - d. mengganggu, mengagalkan, atau upaya menggagalkan proses pembelajaran yang diselenggarakan UII;
 - e. memaksa, mengancam, atau menteror pejabat, dosen, karyawan, atau sesama mahasiswa UII;
 - f. membawa senjata api, senjata tajam, bahan peledak, atau yang dapat dipersamakan dengan itu secara melawan hukum;
 - g. memiliki, membawa , menyimpan, memperdagangkan, memproduksi, atau menggunakan minuman keras, narkoba, atau obat-obat terlarang lainnya secara melawan hukum;
 - h. melakukan penganiayaan;
 - i. melakukan pencurian;
 - j. melakukan pengrusakan;
 - k. melakukan pemalsuan;
 - l. melakukan penggelapan;
 - m. melakukan penipun;
 - n. mengubah data milik UII secara melawan hukum;
 - o. melakukan fitnah, penghinaan, atau pencemaran nama baik pejabat, dosen, karyawan, atau sesama mahasiswa UII;
 - p. melakukan perjudian;
 - q. melakukan pelecehan seksual, pergaulan bebas, penyimpangan seksual, perbuatan tidak senonoh, atau yang dapat dipersamakan dengan itu;
 - r. membunuh (menghilangkan nyawa orang lain) atau mencoba membunuh;
 - s. melakukan perzinaan;
 - t. melakukan perkosaan;
 - u. melakukan penganiayaan yang mengakibatkan cacat seumur hidup terhadap

- pejabat, dosen, karyawan, atau mahasiswa UII.
- (2) Setiap mahasiswa UII dilarang melakukan penjiplakan karya ilmiah (plagiat) dalam menyusun paper, skripsi, tesis, atau disertasi.
 - (3) Setiap mahasiswa UII dilarang melakukan perbuatan-perbuatan lainnya yang dilarang oleh peraturan perundang-undangan yang berlaku di Indonesia.

Bab IV

Macam dan Bentuk Sanksi

Pasal 6

- (1) Macam-macam sanksi
 - a. sanksi disiplin ringan;
 - b. sanksi disiplin sedang;
 - c. sanksi disiplin berat;
- (2) Bentuk sanksi disiplin ringan dapat berupa:
 - a. teguran lisan;
 - b. teguran tertulis;
 - c. tidak diperkenankan memasuki lingkungan kampus UII;
 - d. tidak diperkenankan mengikuti kuliah, ujian, bimbingan, atau menggunakan fasilitas UII;
- (3) Bentuk sanksi disiplin sedang adalah berupa
 - a. tidak diperbolehkan ujian pendadaran, tesis atau disertasi
 - b. tidak diperbolehkan mengikuti wisuda
 - c. penahanan ijazah dan transkrip nilai
 - d. membayar ganti kerugian
 - e. pembatalan beberapa mata kuliah
 - f. skorsing minimal 1 (satu) semester dan maksimal 4 (empat) semester
- (4) Bentuk sanksi disiplin berat adalah:
 - a. pemberhentian secara hormat sebagai mahasiswa UII;
 - b. pemberhentian secara tidak hormat sebagai mahasiswa UII; c. pencabutan gelar dan ijazah
- (5) Bentuk sanksi sebagaimana dimaksud ayat (2), ayat (3), dan ayat (4) di atas, dapat dijatuhkan secara alternatif maupun kumulatif.

Bab V

Jenis dan Kualifikasi Pelanggaran

Pasal 7

Jenis Pelanggaran

Jenis Pelanggaran Disiplin Mahasiswa adalah:

1. Pelanggaran Disiplin Ringan
2. Pelanggaran Disiplin Sedang
3. Pelanggaran Disiplin Berat

Pasal 8
Kualifikasi Pelanggaran

- (1) Perbuatan-perbuatan yang dapat dikualifikasikan sebagai pelanggaran disiplin ringan adalah
 - a. melanggar ketentuan Pasal 3; atau
 - b. melanggar ketentuan Pasal 4; atau
 - c. melanggar ketentuan Pasal 5 ayat (1) huruf a atau c.
- (2) Perbuatan-perbuatan yang dapat dikualifikasikan sebagai pelanggaran disiplin sedang adalah
 - a. pengulangan sebanyak 3 (tiga) kali terhadap disiplin ringan;
 - b. melanggar salah satu ketentuan yang terdapat dalam Pasal 5 ayat (1) huruf b, d sampai dengan huruf q;
- (3) Perbuatan-perbuatan yang dapat dikualifikasikan sebagai pelanggaran disiplin berat adalah
 - a. pengulangan sebanyak 3 (tiga) kali terhadap disiplin sedang;
 - b. melanggar salah satu ketentuan yang terdapat dalam Pasal 5 ayat (1) huruf r sampai dengan huruf u;
 - c. melanggar ketentuan Pasal 5 ayat (2).
- (4) Pelanggaran terhadap ketentuan Pasal 5 ayat (3) pengkualifikasiannya disesuaikan dengan peraturan ini dengan mempertimbangkan putusan pengadilan.

Pasal 9

- (1) Mahasiswa yang dijatuhi bentuk sanksi disiplin pemberhentian secara hormat berhak mendapatkan transkrip nilai mata kuliah yang pernah ditempuh, surat pindah, dan lain-lain yang berkaitan dengan kegiatan akademik yang pernah dilakukannya;
- (2) Mahasiswa yang dijatuhi bentuk sanksi disiplin pemberhentian secara tidak hormat tidak berhak mendapatkan surat pindah;

Bab VI
Tim Disiplin dan Acara Pemeriksaan

Pasal 10
Tim Disiplin

- (1) Tim Disiplin terdiri dari sekurang-kurangnya 3 (tiga) orang yang dapat berasal dari pejabat, dosen, atau karyawan.
- (2) Tim Disiplin dibentuk khusus untuk menangani pelanggaran disiplin sedang atau berat;
- (3) Tim Disiplin bertanggungjawab sepenuhnya kepada pejabat yang mengeluarkan surat tugas.

Pasal 11
Acara Pemeriksaan

- (1) Rektor, Dekan, atau Direktur Program UII membentuk Tim Disiplin selambat-lambatnya 30 (tiga puluh) hari setelah menerima laporan atau pengaduan tentang adanya pelanggaran disiplin yang dilakukan oleh mahasiswa UII;
- (2) Tim Disiplin berhak untuk memanggil mahasiswa yang bersangkutan atau saksi-saksi yang diperlukan guna pencarian dan pengumpulan fakta;

- (3) Pemanggilan terhadap mahasiswa sebagaimana tersebut pada ayat (2) dilakukan melalui surat tercatat sesuai dengan alamat terakhir yang tercatat di UII;
- (4) Apabila mahasiswa yang bersangkutan telah 2 (dua) kali dipanggil atau terhitung 7 (tujuh) hari sejak pemanggilan ke dua disampaikan tetap tidak hadir, maka mahasiswa dianggap telah melepaskan haknya dan pemeriksaan dapat dilanjutkan tanpa kehadiran mahasiswa yang bersangkutan;
- (5) Tim yang dibentuk sebagaimana pada ayat (1) berkewajiban membuat Berita Acara Pemeriksaan (BAP) yang memuat
 - a. Uraian kasus pelanggaran yang dilakukan oleh mahasiswa yang bersangkutan;
 - b. Pembuktian (bukti tertulis dan saksi-saksi);
 - c. Pembelaan mahasiswa (apabila mahasiswa menggunakan haknya);
 - d. Analisis kasus;
 - e. Simpulan;
 - f. Rekomendasi sanksi;
- (6) Acara pemeriksaan dalam rangka pembuatan BAP dilakukan secara majelis sekurang-kurangnya terdiri dari 3 (tiga) orang anggota Tim Disiplin yang dibentuk.
- (7) Dalam melakukan pemeriksaan Tim Disiplin dipimpin oleh seorang ketua yang sekaligus merangkap sebagai anggota majelis;
- (8) Berita Acara Pemeriksaan (BAP) sebagaimana yang dimaksud pada ayat (5) di atas harus ditanda tangani oleh seluruh anggota Tim Disiplin;
- (9) Anggota Tim Disiplin yang tidak hadir pada acara pemeriksaan dianggap menyetujui Berita Acara Pemeriksaan (BAP) yang dibuat oleh Tim Disiplin yang memeriksa;

Bab VII Penjatuhan Sanksi

Pasal 12

- (1) Pejabat yang berwenang menjatuhkan sanksi disiplin adalah
 - a. Untuk pelanggaran disiplin ringan dapat dijatuhkan oleh Pejabat, Dosen, atau Karyawan di lingkungan UIIL
 - b. Untuk pelanggaran disiplin sedang dapat dijatuhkan oleh Dekan atau Direktur Program di lingkungan UII
 - c. Untuk pelanggaran disiplin berat dijatuhkan oleh Rektor UII
- (2) Penjatuhan sanksi disiplin sedang harus mendapat persetujuan dari Senat Fakultas, sedangkan penjatuhan sanksi disiplin berat harus mendapatkan persetujuan dari Senat Universitas;

Bab VIII Pembelaan Mahasiswa

Pasal 13

- (1) Mahasiswa yang diperiksa berhak mengajukan pembelaan di hadapan Tim Disiplin;
- (2) Pembelaan sebagaimana yang dimaksud pada ayat (1) di atas dapat berupa memberikan keterangan, bukti-bukti, menghadirkan saksi-saksi, dan atau meminta didampingi oleh Lembaga Kemahasiswaan;

Bab IX Putusan dan Isi Putusan

Pasal 14

- (1) Penjatuhan jenis sanksi disiplin sedang harus dituangkan dalam bentuk Surat Keputusan Dekan, atau Direktur Program, sedangkan penjatuhan jenis sanksi disiplin berat harus dituangkan dalam bentuk Surat Keputusan Rektor.
- (2) Isi Surat Keputusan sebagaimana yang dirnaksud pada ayat (1) di atas memuat:
 1. kepala keputusan;
 2. konsideran
 3. diktum
 4. hari, tanggal, nama, dan tanda tangan pejabat yang menjatuhkan sanksi;

Bab X Ketentuan Tambahan

Pasal 15

- (1) Setiap mahasiswa yang dijatuhi sanksi skorsing, maka selama skorsing dihitung masa studi.
- (2) Mahasiswa yang dijatuhi sanksi skorsing sebagaimana ayat (1) di atas, selama masa skorsing tidak berkewajiban membayar uang kuliah tetapi membayar uang administrasi non aktif dan mahasiswa tersebut kehilangan hak-haknya sebagai mahasiswa UII;
- (3) Apabila mahasiswa yang dijatuhi sanksi sebagaimana ayat (1) tidak memenuhi ketentuan ayat (2), maka dianggap cuti non akademik yaitu membayar uang kuliah selama masa skorsing.

Bab XI Ketentuan Penutup

Pasal 16

- (1) Dengan diberlakukannya Peraturan Universitas ini, maka Surat Keputusan Rektor Nomor 72/B.6/Rek/VII/1999 tentang Disiplin Mahasiswa Universitas Islam Indonesia dinyatakan dicabut dan tidak berlaku lagi;
- (2) Peraturan Universitas ini diberlakukan sejak tanggal ditetapkan.

Alhamdulillahirobbil 'alamin
Billahi taufiq wal hidayah

Ditetapkan di : Yogyakarta

Pada tanggal : 10 Oktober 2001

Rektor,



Prof. H. Zaini Dahlan, MA

LAMPIRAN 7: KEHADIRAN MAHASISWA DALAM PERKULIAHAN

PERATURAN REKTOR Nomor: 33/Rek/PR/20/DA/XII/2011

Tentang KEHADIRAN MAHASISWA DALAM PERKULIAHAN PADA PROGRAM STUDI STRATA-1 UNIVERSITAS ISLAM INDONESIA (UII)

Bismillahirrahmanirrohiem

Rektor Universitas Islam Indonesia, setelah :

- Menimbang : a. bahwa dipandang perlu untuk meningkatkan kualitas pembelajaran pada Program Studi Strata-1 di Universitas Islam Indonesia;
b. bahwa kehadiran mahasiswa dalam perkuliahan merupakan suatu komponen yang sangat penting dalam peningkatan kualitas pembelajaran;
c. bahwa untuk menerapkan secara konsisten aturan tentang kehadiran mahasiswa dalam perkuliahan diperlukan suatu Peraturan Rektor.
- Mengingat : 1. Statuta Universitas Islam Indonesia 2009;
2. Peraturan Universitas No. 01/Per.Univ./BAAK/VII/2005 tentang Proses Belajar Mengajar pada Program Studi Strata-1 di lingkungan Universitas Islam Indonesia.
3. Peraturan Rektor No. 600/SK-Rek/D08DM/VII/2010 tentang Sasaran Mutu Universitas.
- Memperhatikan : Keputusan Rapat Pimpinan Universitas dan Pimpinan Fakultas di lingkungan Universitas Islam Indonesia, tanggal 14 Desember 2011.

MEMUTUSKAN

- Menetapkan : PERATURAN REKTOR TENTANG KEHADIRAN MAHASISWA DALAM PERKULIAHAN PADA PROGRAM STUDI STRATA-1 UNIVERSITAS ISLAM INDONESIA.

Pasal 1

Mahasiswa wajib untuk hadir dalam perkuliahan setidaknya-tidaknya 75 (tujuh puluh lima) persen dari kehadiran dosen pada mata kuliah yang bersangkutan.

Pasal 2

Mahasiswa yang hadir kurang dari 75 (tujuh puluh lima) persen sebagaimana dimaksud pada Pasal 1 tidak berhak mengikuti Ujian Akhir Semester dan Ujian Remediasi pada mata kuliah tersebut.

Pasal 3

Peraturan Rektor ini berlaku mulai tanggal ditetapkan.

Ditetapkan di : Yogyakarta

Pada tanggal : 21 Muharram 1433 H
16 Desember 2011 M

Rektor,



Prof. Dr. H. Edy Suandi Hamid, M.Ec.